Protestantse Gemeente Oostkapelle

Liturgie zondag 29 november 2026, 1e advent, Dorpskerk Oostkapelle. Voorganger ds. L. de Kam uit Middelburg. Organist Rinus Jobse. Ouderling Klaas Kuiken. Lector Lian Jobse.

Orgelspel

Welkom door de ouderling van dienst

Intochtslied 452, vers 1 en 2

Stilgebed

Bemoediging:
v. onze hulp is in de Naam van de Heer
a. die hemel en aarde gemaakt heeft
v. die eeuwig trouw is
a. en nooit loslaat wat zijn hand begon

Groet

Inleiding op de dienst

Kyriegebed, als respons na elk gebed zingen we:

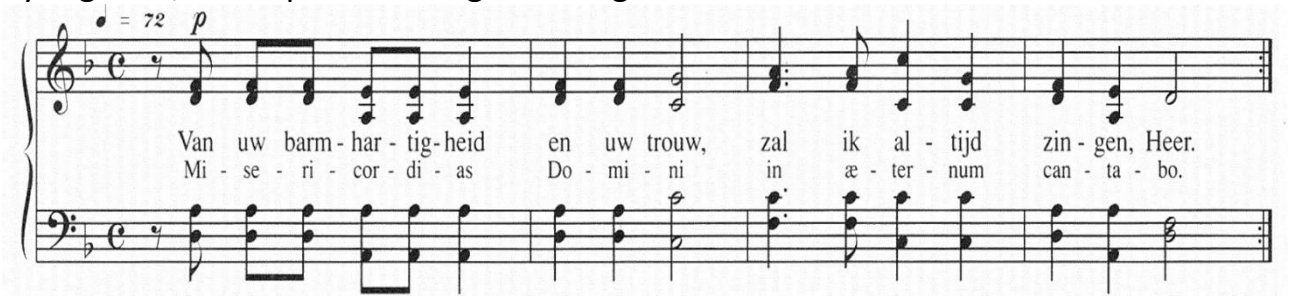

Gebed bij de opening van het Woord

1e Bijbellezing Jesaja 65, vers 17- 25

Zingen Lied 463, vers 1, 2, 3, 4 en 5

2e Bijbellezing Filippenzen 4, 1-9

Zingen Lied 442

Verkondiging

Meditatief orgelspel

Zingen Lied 462, vers 1, 2, 4 en 6

Dank- en voorbeden – Stilgebed en het Onze Vader

Toelichting collecte

Zingen Lied 440, vers 1 en 4

Heenzending en Zegen

Driemaal gezongen AMEN

Collecte aan de uitgang

Na de dienst bent u van harte welkom om elkaar te ontmoeten bij een kopje koffie, thee of fris